



**SISTEMA DE TELEPEAJE
CONCESION VIA AL MAR**

mayo de 2015

TABLA DE CONTENIDO

1.	¿QUÉ ES EL PORTAL?	3
2.	REGISTRO DE DATOS DEL USUARIO	3
3.	PAGO EN LÍNEA	5

1. ¿QUÉ ES EL PORTAL?

El portal es una herramienta creada pensando en facilitar todos los procesos que un usuario de Telepeaje necesita.

En la página principal encuentra el acceso directo para el usuario que desea realizar sus operaciones.



2. REGISTRO DE DATOS DEL USUARIO

Si desea registrarse en el sistema debe seguir los siguientes pasos:

2.1 Donde ingresar para registrarse:

Para entrar a la ventana de registro, debe ir a Telepeaje vía al mar, ingrese donde dice **consulte y recargue aquí su Telepeaje Vía al mar:**



2.2 Pasos para registrarse:

Luego de ingresar a Telepeaje en línea, el sistema despliega la siguiente ventana

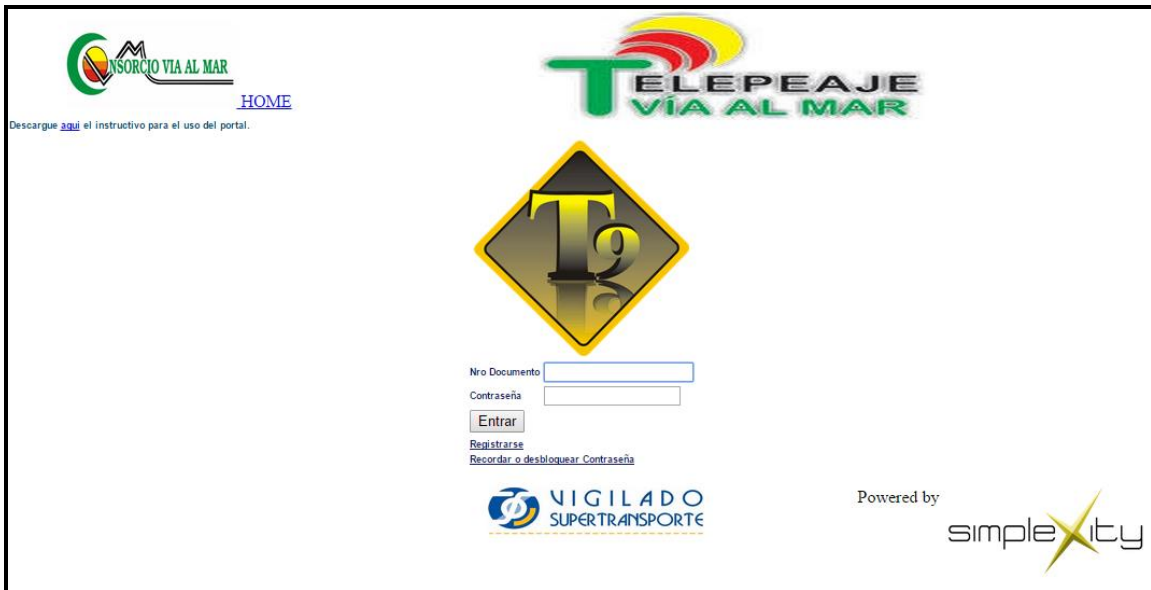

Usuario y Contraseña: En este campo debe ingresar el nombre con el que está identificado en el sistema, además de la contraseña la cual debe ser única y solo de su conocimiento, luego haga clic en **ENTRAR**, se abrirá la ventana principal de Telepeaje con su menú la cual se analizará más adelante a detalle.

En caso de no tener usuario y contraseña realice los siguientes pasos:

Registrarse y Recordar contraseña: Haga clic sobre la opción **REGISTRARSE** para ingresar sus datos, llene todos los campos y escoja la opción de **VALIDAR**, si aún no ha diligenciado su pin dirijase donde dice **haga clic aquí** en la parte inferior.



Para que este sea enviado a su cuenta de correo electrónico. Una vez obtenga su pin, llene todos los datos necesarios, oprima **VALIDAR**, el sistema le enviara un correo electrónico con su contraseña de acceso, luego repita paso anterior.

En caso de ingresar su usuario y haber olvidado su contraseña haga clic en **RECORDAR CONTRASEÑA**, se despliega una nueva pantalla donde debe digitar su número de documento y numero de contrato, luego haga clic en aceptar y se genera un mensaje de confirmación “**Se ha enviado su contraseña a su correo**”.

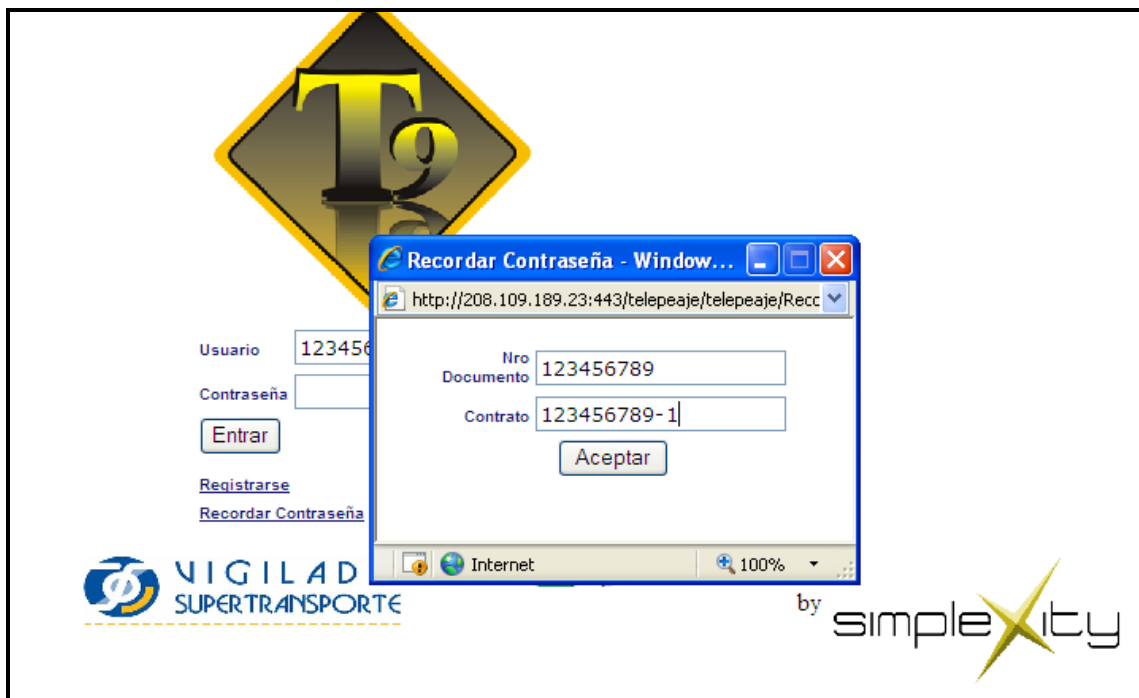

3. PAGO EN LÍNEA

El portal de Telepeaje permite que como usuario pueda realizar procesos de pago en línea, en la barra menú puede observar opciones que le ayudan a facilitar sus procesos de recargas y transferencias.



3.1 Transferencias entre tags:

Para realizar transferencias entre sus tags vaya al menú principal y seleccione **TRANSFERENCIAS**. Se despliega la ventana de transferencias donde aparecen dos casillas el **TAG ORIGEN** que es el tag que le va a ceder dinero al **TAG DESTINO**. Luego de seleccionar estos en la casilla **VALOR TRANSFERENCIA** digite el monto y de clic en **ACEPTAR** para dar por terminado el proceso de transferencia.

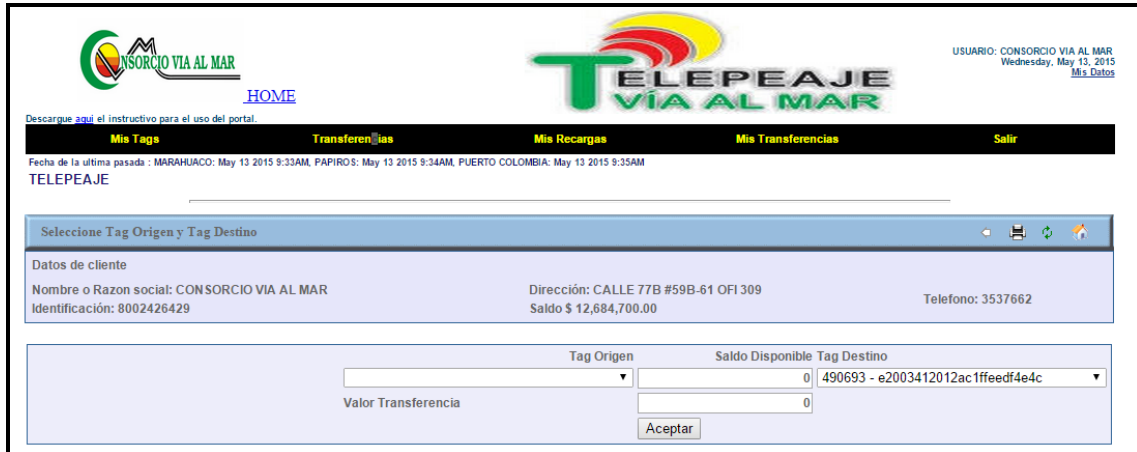

The screenshot shows the 'TRANSFERENCIAS' page of the TELEPEAJE VIA AL MAR system. At the top, there are logos for 'CONSORCIO VIA AL MAR' and 'TELEPEAJE VIA AL MAR', along with user information: 'USUARIO: CONSORCIO VIA AL MAR, Wednesday, May 13, 2015'. A navigation menu includes 'Mia Tags', 'Transferencias', 'Mis Recargas', 'Mis Transferencias', and 'Salir'. Below the menu, there's a section for 'Datos de cliente' with the following information: 'Nombre o Razon social: CONSORCIO VIA AL MAR', 'Dirección: CALLE 77B #59B-61 OFI 309', 'Identificación: 8002426429', 'Saldo \$ 12,684,700.00', and 'Telefono: 3537662'. The main form area is titled 'Seleccione Tag Origen y Tag Destino' and contains a table with columns for 'Tag Origen', 'Saldo Disponible', and 'Tag Destino'. The 'Tag Origen' dropdown is currently empty, 'Saldo Disponible' is 0, and 'Tag Destino' is set to '490693 - e2003412012ac1ffeedf4e4c'. Below this table, there is a 'Valor Transferencia' input field set to 0 and an 'Aceptar' button.

3.2 Cierre de sesión:

Cuando finalice sus transacciones diríjase al menú en la opción **SALIR** para cerrar su sesión.